الماسنجر الرائع pidgin ، طريقة الإستخدام ،مشاكل ، وحلول

السلام عليكم

لاشوف واحد جاني بعدين يسأل .. كيف أشغل ماسنجر .. ومأدري ايش

الموقع الرسمي :

كود:

```
http://www.pidgin.im/
```

تنصيب البرنامج :

من سطر الأوامر - Terminal

كود:

```
sudo apt-get install pidgin
```

أو اضغط هنا لتحميله بصيغة Deb

For Slackerz

Click Here

البرنامج يدعم هذه البروتوكلات :

AIM *
Bonjour *
Gadu-Gadu *
Google Talk *
Groupwise *

* ICQ

* IRC
* MSN
* MySpaceIM
* QQ
* SILC

* SIMPLE
* Sametime
* XMPP
* Yahoo!
* Zephyr

يعني أخبرني .. إن ماكان بروتوكلك مهوب فيها

استعراض للبرنامج : فيديو

كود:

```
http://www.youtube.com/watch?v=3LCiLeRxo6E
http://www.binary-zone.com/video/UsingGaim.ogg
```

رايح نستعرض كم بروتوكل .. وطريقة Configuration

يالله بسم الله ...

تذهب إلى : Accounts ثم ADD

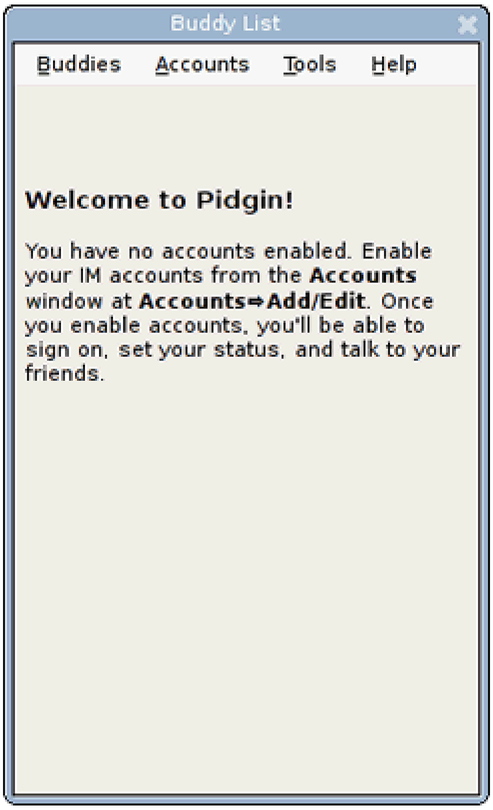

ثم تضغط ADD

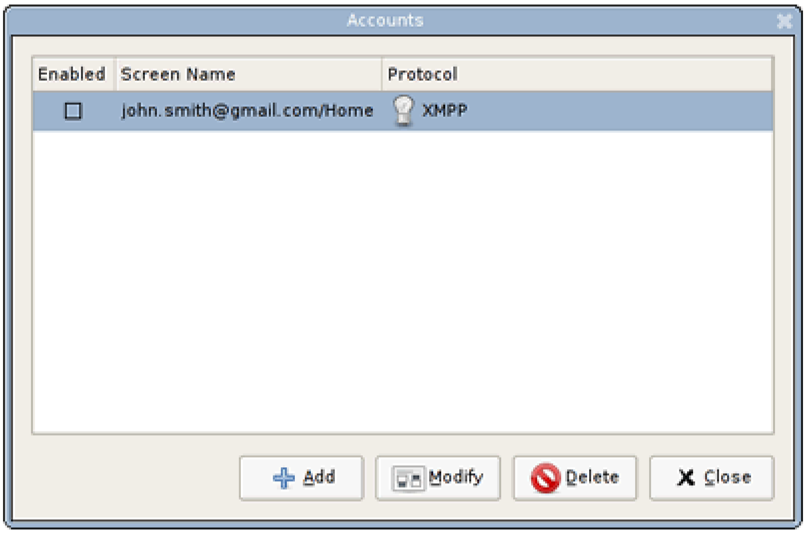

ثم تختار البروتوكول : xmmp

ثم تعبيه بالبيانات التالية :

Screen Name: يكون فيها اسم إيميلك بدون آت .. يعني : **rox.linux**

Server: على حسب نوع حسابك اللي تابع **Google**

إذا إيميلك منتهي بـ **Gmail** .. اكتب : **gmail.com**

إذا كان منتهي بـ **googlemail.com** اكتب : **googlemail.com**

Resource:لاتغيره خله كما هو

Password: ادخل باسوورد إيميليك

Local Alias:النيك نيم

Remember password: تذكر الباسوورد ، أنا أفضل إنه لاتختاره يعني كمسألة حيطة وحذر

New mail notifications:للإبلاغ بالرسائل الجديده

Use the body icon for this acoount:هذه الصورة .. اللي تحب أصدقائك يشوفونها

يعني تكون الصورة بهالشكل :

بعدها طالع عمرك اضغط Advance

وخلي الإعدادات بهالشكل :

ألان استمتع.. with Gmail

تتبع مثل ماشرحنا سابقا ، وتختار IRC

وتملا الحقول كالتالي :

screenname:اكتب اللي الإسم اللي تريد يشاهده الأخرين في الغرفة

server:تحط السيرفر اللي تبغاه ، أنصحك في ذا :

كود:

```
irc.freenode.net
```

password:إذا كنت مسجل النك نيم ، ادخل باسووردك ، هنا حتى يتم التحقق منها تلقائيا عن الدخول ، أو دع الحقل فارغا إن لم تكن مسجل النك نيم

local alias: لاتكتب شئ

حدد علامة صح على : remember password

ثم اضغط حفظ، بعد مايشبك معاك اكتب : list/

هذا رايح يعرضلك جميع الغرف على السيرفر

فقط اختر الغرفة : واضغط join

إذا كنت تعرف اسم الغرفة مسبقا ، وتبي تدخل مباشره ، اكتب في مربع المحادثة :

كود:

```
/join #linuxac
```

طبعا تحط مكان linuxac ، اسم الغرفة

بعدها استمتع ، مع IRC

~~~~~~~~~~~~~

القوائم

رايح نستعرض شئ من قوائم البرنامج ، أولا : Buddies

وذي متخصصة في جهات الإتصال ، تطلع Offlne,Online
~~~~~~~~~~~~~

والمجموعات الفارغة

وتستطيع تضيف جهة اتصال ، عن طريق add buddy

تضيف قروب عن طريق : add group

هذا تقريبا أهم شئ في هذه القائمة

~~~~~~~~~~~~

Accounts :

وهذا متخصص في حسابات البريد وإدارتها

Add/Edit: للتحكم في جميع الحسابات ، سواء إضافة ، تعديل ، حذف

للتعديل : فقط اختر الحساب الذي تريده ، ثم اضغط : Modify

للحذف : فقط اختر الحساب الذي تريده ، ثم اضغط :Delete

TIP: للوصل بسرعة للقائمة :

كود:

```
CTRL + A
```

للمزيد من الخيارات ، اختر الحساب الذي تريده ، من القائمة الرئيسية Account

سوف تظهر لك قائمة ، منسدلة ، سوف تختلف من حساب لآخر ، اكتشف بنفسك هذه الخيارات :

EnableAccount:إذا كان هناك حساب Offilne، بإمكانك تنشيطه

~~~~~~

Tools :

Puddy Pounces : أنا أسميها : الرادار ، لأنه تستطيع رصد مايعمل الطرف الأخر :

إذا بدأ بالكتابة

إذا توقف مؤقتا عن الكتابة ،

إذا غير حالته

وأمور أخرى ،

طريقة الإستعمال : فقط اكتب إيميل الشخص المراد ، وسوف يظاف إلى قائمة التصيد

لاأحد يستعملها ضدي :angry_red:

Plugins :

دي ..>>>>> ، من أحلى المميزات اللي في pidgin، خلونا نشوف كيف نفعل الإضافة :

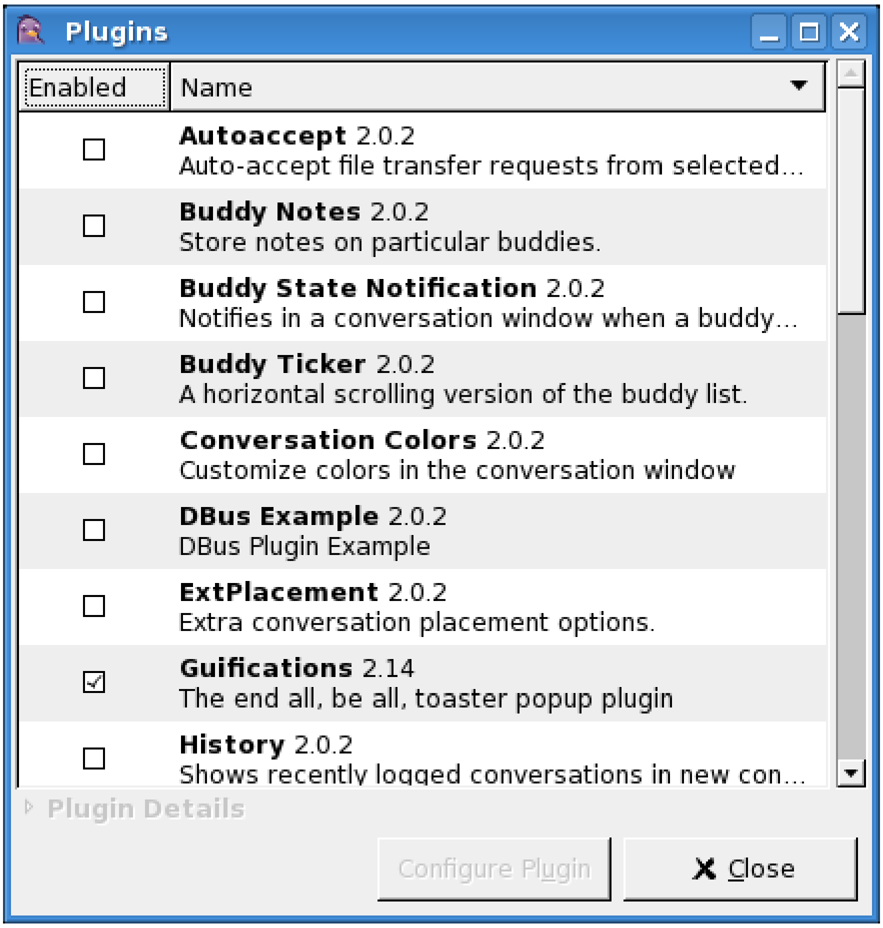

مثل ماتشاهدون في الصورة ، يكتب اسم الإضافة ، و تعليق مختصر يبين عملها ، للتفعيل ، حدد علامة الصح ، وللتعديل على خصائص الإضافة : Configure Plugin

أهم الإضافات :

GUIfications

صفحة التحميل

لتثبيت الإضافة :

كود PHP:

```
tar jxvf pidgin-guifications-2.xx.tar.bz2
cd pidgin-guifications-2.xx
make
make install
```

تقريبا هذه هي أهم إضافة

للمزيد من الإضافات :

كود:

```
http://developer.pidgin.im/wiki/ThirdPartyPlugins
```

Preferences

تحتوي على كثير من التفضيلات :

وأعتقد بأنها واضحة لاتحتاج بشرح ، إذا اشكل عليك شئ سوف نوضحه إن شاء الله ، فقط حاول أن تستكشف بنفسك :computer_man:

File Transfers: يمكنك هذا الخيار من التحكم في نقل الملفات ،

Mute Sounds: لكتم الصوت

~~~~~~~~

المشاكل :

لم تواجهني مشاكل كثيره ولله الحمد ، مع البرنامج ، فقط بعض الأحيان ينغلق البرنامج فجأة ، هذا يحدث عند تشغيل أكثر من بروتوكلين (حسابين)، إذا وجدت الحل سوف يطرح هنا إن شاء الله

ملاحظة : إذا واجه أحد منكم مشاكل ، فليطرحها هنا ، لعله يجد الحل عند أحدنا ، وسيتم تحديث الموضوع بالمشكله مع حلها - إن شاء الله -

أتمنى أن أكون أفدت الجميع

سطام

.: فريق عمل الموسوعة :.
~~~~~~~~

Linuxy.Net
لينكساوي

مشكور اخوي

هل يدعم اضافة السمايلات ؟

BAD3R
:: مراقب عام سابق ::

وهذي اضافه لعيونك . . :

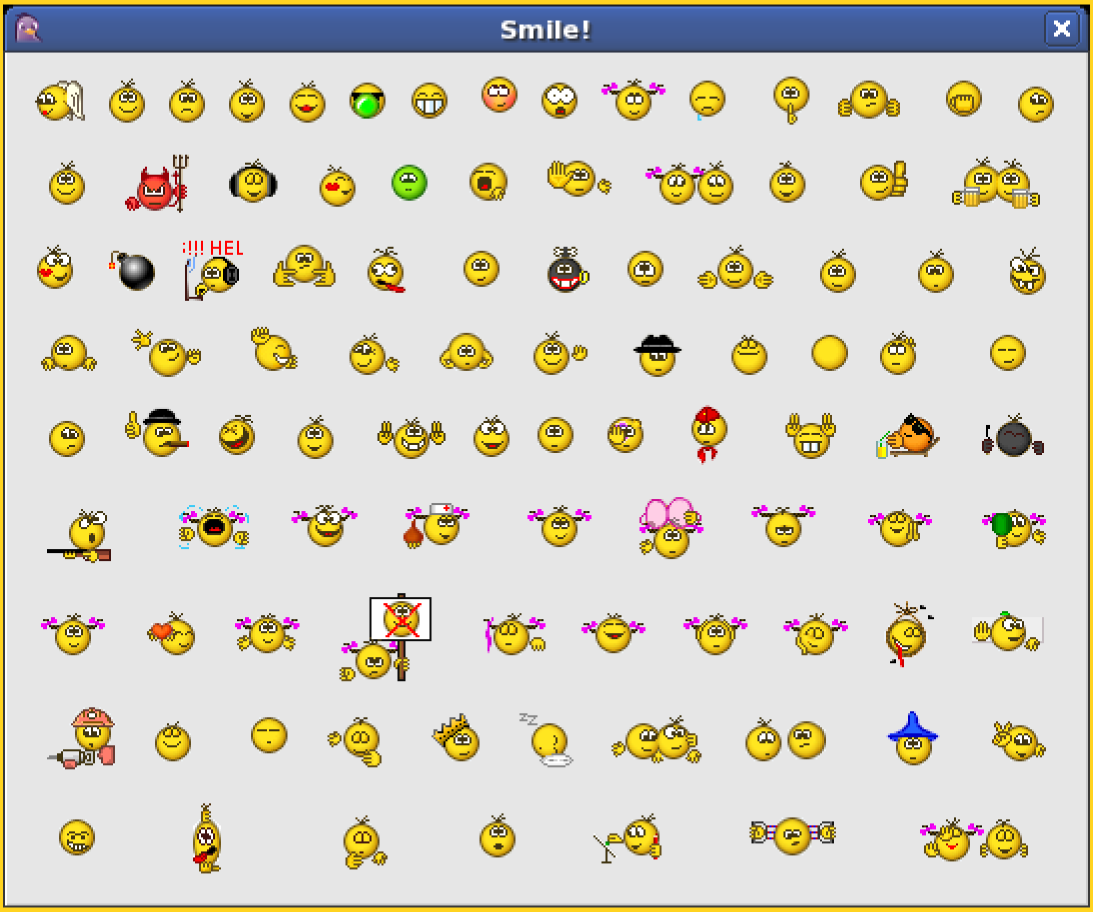

وللاضافه ادخل على الـ preferences ومن ثم توجه لـ smiles ثم للـ add وضيفها ^_^

لتحميل اشخط هنا

مراجعه :

كود PHP:

```
http://www.freesoftwaremagazine.com/articles/pidgin?page=0%2C3
```

بالتوفيق عزيزي